

2023

6

自然を愛し 暮らし輝くまち

No.794

広報

かわたな

INDEX

P.3 町議会議員決まる

P.4 活いきタクシー利用券

P.8 国民健康保険税改定



勇壮に並ぶ五月人形 ～昭和館横ギャラリー～

5月末まで昭和館横ギャラリー(平島四)で行われていた五月人形の展示会。昭和館を利用される方のご家庭で眠っていた五月人形が、立派に飾られていました。会場には手作り会の方々が折り紙で作られた花も展示されており、文字通り花を添えていました。

6月以降もいろんな展示会やイベントを計画されています。興味がある方は、ぜひ足を運んでみてください。

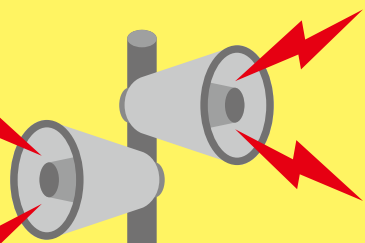

大雨の季節がやってきます 災害に備えましょう

大切なのは
日頃の備えです

梅雨を迎えるこれからの季節、集中豪雨や台風災害の起こりやすいシーズンを迎えます。
家の周りの点検や、いざという時、どのような行動が自分の命を守ることにつながるのか、家庭・職場・

地域などで話し合い、災害に備えましょう。



非常持出品

一般的に言われる持出品をリュックサックに詰めると、意外と重たいものです。

避難の妨げにならない程度で、自分にとって必要なものを考え、すぐに持ち出せるように準備をしておきましょう。



洪水・土砂災害
ハザードマップを
活用しましょう

ハザードマップを活用し、洪水浸水想定区域や土砂災害警戒区域などを確認して、自宅付近にどのような危険箇所があるかを把握し、自分の住んでいる地域に起こる可能性がある災害に備えましょう。

※川棚町ホームページからダウンロードすることができます。

町議会議員が 決まる

4月に日本全国で展開された、統一地方選挙。

本町においても、4月9日に県議会議員一般選挙が、4月23日に町議会議員一般選挙が執行されました。

町議会議員一般選挙は、4月18日に告示され、定数14議席に対し、16人が立候補し、5日間の選挙戦が繰り広げられました。4月23日に町内6か所で投票が行われ、開票の結果、14人の当選者が決定しました。

また、4月24日には、選挙管理委員会から当選証書が付与されました。

当選した議員の任期は、4月30日から4年間となります。

過去最低の投票率

今回の町議会議員一般選挙の投票総数は6,351票、投票率は57・47%で、過去最低の投票率でした（前回61・09%）。

町民の代表を選び、町民の意見を政治に反映させるための大切な選挙です。私たちの生活や社会をよくするために、投票に行きましょう。

新しい議員の皆さん

右から左に届け出順
(敬称略)



小谷 龍一郎



堀池 浩



小田 成実



辻 清人



毛利 喜信



田口 一信



堀田 一徳



炭谷 猛



坂中 信浩



小牟田 一紀



山口 隆



増山 真理



山中 美由紀



村井 達己

活いきタクシー利用券の申請受付を 7月3日(月)から開始します

☎ 企画財政課 企画振興係 ☎ 0956-6116

町内にお住まいの高齢者の社会活動の範囲を広め、自立を支援するためにタクシー利用券を交付します。

対象となる方は申請の手続きを行ってください。

対象となる方は？

- ① 令和5年度中に満75歳以上になる方（昭和24年4月1日までに生まれた方）
- ② 4月1日現在、川棚町に住民登録があり、引き続きお住まいの方
- ③ 令和5年度の町県民税の所得割が課税されていない方

右記の①から③を全て満たす方が対象となります。

※川棚町障害者福祉タクシー助成対象者は交付対象となりません。



タクシー利用券を 利用できるタクシー会社は？

- ① こうげんタクシー
 - ② マユミタクシー
 - ③ 介護福祉タクシーなついろ
- ※③は乗降介助が必要な方のみ利用できます。

助成額は？

1枚当たり500円の利用券を24枚交付します。

利用方法は？

本人乗車に限り、1回の乗車につき1枚利用できます。タクシー料金を支払うときに運転手の方へ利用券をお渡しください。

利用券の有効期限は？

令和6年6月30日までです。

利用券の 交付を受けるには？

申請手続きが必要です。

※申請する際は「印鑑」、「本人を
確認する書類（マイナンバーカ
ード等）」をお持ちください。

※代理の方が申請される場合は、
「代理の方の印鑑」も必要とな
ります。

申請受付会場

役場 1階 中会議室前

受付期間

令和5年 7月3日(月)～
令和5年 7月31日(月)

(土日祝日を除く)

※8月以降は役場2階の企画財政課
で受け付けます。

受付時間

9時～12時、13時～17時

●川棚町LINE公式アカウント
を友だち追加することで、LINE
Eを通じたオンライン申請がで
きるように準備中
です。詳細について
は、LINEでお知
らせいたします。



新規学卒者 採用のポイントは 「求人早期申込」です

高卒求人は「6月1日」からハロ
ーワークで受付が開始されます。

そして、7月中旬に保護者面
談、夏休み期間中に職場見学や校
内選考を経て「9月5日」から応募・推薦がスタートします。

ひとりでも多くの生徒に応募
の機会が与えられ、希望する地元
の企業に就職できるよう、ぜひ求
人票の早期提出にご協力をお願い
します。

☎ ハローワーク大村

☎ 0957-00032



65歳以上の方で運転免許証を自主返納した方へ

タクシー利用券の申請を 受け付けています

☎ 総務課 防災交通係 ☎0956-3131

町は、高齢運転者の交通事故を減少させ、安全で安心な交通社会の実現を図るため、65歳以上の方で運転免許証を自主返納した方に、タクシー利用券を交付します。

対象となる方は申請の手続きを行ってください。

対象となる方は？

川棚町にお住まいの65歳以上（運転免許証返納時において）の方で、令和2年4月1日以降に運転免許証（全ての種類）を自主返納された方

※活いきタクシー利用券または川棚町障害者福祉タクシー利用券の助成も併せて受けることができます。

※タクシー利用券の交付は1回のみです。



タクシー利用券を利用 できるタクシー会社は？

- ① こうげんタクシー
 - ② マユミタクシー
 - ③ 介護福祉タクシーなついろ
- ※③は乗降介助が必要な方のみ利用できます。

助成額は？

一万円分（500円×20枚）の利用券を交付します。

利用方法は？

タクシー料金を支払うときに運転手の方へ利用券をお渡しください。

利用券の有効期限は？

交付の日から2年を経過した年度の3月31日まで。

利用券の 交付を受けるには？

申請手続きが必要です。

※申請する際には、「運転経歴証明書」と「運転免許取消通知書」の写し、「印鑑」をお持ちください。（「運転経歴証明書」は、警察署か運転免許試験場で、運転免許証（全ての種類）を自主返納した後、申請すると取得することができます。）

※代理の方が申請される場合には「委任状」（申請場所に設置しています）と「代理の方の印鑑」が必要となります。

申請受付会場

役場 2階 総務課

受付時間

9時～12時
13時～17時

労働保険のお知らせ

令和5年度労働保険（労災保険・雇用保険）の年度更新期間は

6月1日（木）～

7月10日（月）です。

最寄りの労働局・労働基準監督署・金融機関で申告・納付をお願いします。

＜年度更新申告書は、5月末頃に発送予定です＞

年度更新申告書の書き方及び申告・納付方法等の詳細につきましては、年度更新申告書に同封しているパンフレット等をご参照ください。厚労省ホームページでもご覧いただけます。

労働保険のお手続きに「電子申請」をぜひご利用ください。自宅やオフィスから24時間いつでも申告・納付が可能です。



年度更新申告書
書き方パンフレット



労働保険電子申請
特設サイト

川棚町ふるさと応援寄附金(ふるさと納税)でくらし輝くまちへ

本町へのご支援
ありがとうございました。

(申込ベース) 4月の寄附額 **4,946,000円**
前年同月比 **173.1%**
令和5年度累計額 **4,946,000円**

お寄せいただいた寄附金は、まちの将来像である「自然を愛し くらし輝くまち」のために有効に活用させていただきます。

住所	氏名	住所	氏名
東京都	川尻浩太郎 様	福岡県	村上 伸吾 様
北海道	中村 憲昭 様	福岡県	柴田 純一 様
神奈川県	徳永 寛子 様	埼玉県	佐々木 了 様
埼玉県	木村 修 様	愛知県	木村 洋二 様
埼玉県	山田 圭一 様	福岡県	柴田 純一 様
滋賀県	岩崎 哲也 様	長崎県	横田 浩明 様
東京都	CARDET Sebastien 様	神奈川県	宇田 稔 様
千葉県	三室 愛梨 様	福岡県	篠原 久憲 様
北海道	伊藤 秀作 様		

ほか163人

※寄附者情報については、了承いただいた方のみ掲載しています。



感謝状は同社を代表して佐藤幸夫長崎事業所長(写真左)に手渡されました。

**企業版ふるさと納税
クアーズテック株式会社に
感謝状を贈呈**

令和4年度に本町へ企業版ふるさと納税として寄附をいただいたクアーズテック株式会社様(本社・東京都品川区)に、4月21日(金)、波戸町長が感謝状を贈呈しました。

本町では、企業版ふるさと納税制度を導入しており、本町の地域再生計画(川棚町まち・ひと・しごと創生推進計画)に合わせて寄附を募集しています。

取り組んだ感想を聞くと「使用できる色が3色と決められていたので、パッと見て印象付ける絵になるように心掛けました」と優士さん(写真右)。



4月30日(日)完成品を手に町長と記念撮影に応じる山近さん一家

**ふるさと納税返礼品発送用
川棚町オリジナル
段ボールが完成**

広報かわたな1月号において、川棚町をイメージするイラストデザインを募集したところ、応募された作品の中から、山近優士さん一家(新谷)が考案されたデザインが選ばれました。このデザインをもとに松美段ボール株式会社が協力いただき、このたび、川棚町オリジナル段ボールが完成しました。

広報かわたな1月号において、川棚町をイメージするイラストデザインを募集したところ、応募された作品の中から、山近優士さん一家(新谷)が考案されたデザインが選ばれました。このデザインをもとに松美段ボール株式会社が協力いただき、このたび、川棚町オリジナル段ボールが完成しました。



虚空蔵山の頂上で小串トマトをくわえたクジャクが描かれています。

6月1日～7日はHIV検査普及週間



**早期発見のために
まずは検査を受けましょう！！**

令和4年の全国における新規HIV感染者報告数(速報値)は625件、新規エイズ患者報告数(速報値)は245件となっています。

HIVに感染しても、自覚症状のない時期(無症候期)が数年続きます。近年では、エイズを発症して初めてHIV感染に気付く“**いきなりエイズ**”も増えており、診断時にすでにエイズを発症している方の割合は**約3割**と高い水準にあります。

Do you know AIDS?

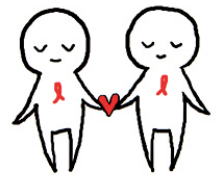

現在、HIV・エイズの治療は大きく進歩し、早めに気づいて治療をすることで感染前と変わらない生活を送ることが可能になっています。感染に早く気づくことが、自分自身やまわりの人の健康を守ることに繋がります。

HIV感染の有無は、検査を受けることではじめて確認することができます。

県央保健所では、**匿名・無料**で検査を行っています。HIV検査と**同時に肝炎ウイルス・梅毒の検査**も受けられます。少しでも不安のある方は早めに検査を受けましょう。

検査を受けるためには、必ず、**事前予約(検査日の前日17時まで)が必要**です。

当日の受付は行いませんのでご注意ください。まずは、県央保健所にご連絡ください。

【 県央保健所における通常検査・即日検査 】 ※事前予約制

	通常検査	即日検査
検査日	毎週水曜日(週1回) (祝日、年末年始を除く)	毎月第2木曜日(月1回) (祝日、年末年始を除く)
受付時間	9時30分～16時30分	14時～19時
検査項目	HIV、梅毒、B型肝炎、C型肝炎	HIV、梅毒、B型肝炎、C型肝炎
結果	2週間後以降	約1時間後

〈検査予約・お問い合わせ先〉

長崎県県央保健所 地域保健課 健康対策班 ☎0957-26-3306

ホームページはこちらからご覧いただけます ⇒



国民健康保険税を改定します

令和5年度の課税限度額の変更および未就学児の均等割額を減額します。

●課税限度額の変更

1世帯あたりの課税限度額を下記のとおり変更します。

	医療保険分	後期高齢者支援金分	介護保険分	合計
令和4年度	65万円	20万円	17万円	102万円
令和5年度	65万円	<u>22万円</u>	17万円	<u>104万円</u>

●未就学児に対する均等割の減額（申請は不要です）

子育て世帯の経済的負担軽減のため、国民健康被保険者のうち未就学児の均等割を5割軽減します。所得に応じた7割・5割・2割の軽減措置を受ける世帯の未就学児については、軽減適用後の金額からさらに5割を軽減します。



ケンくん

コウくん

軽減の対象者 … 国民健康保険に加入している未就学児

（令和5年度は平成29年4月2日以降に生まれた方）

対象者は自動的に軽減されますので、申請は不要です。6月中旬に送付します国民健康保険税賦課決定通知書をご確認ください。（※未申告世帯には適用されません。必ず所得申告を行ってください。）

☎ 健康推進課 国保年金係 ☎ 0956 (82) 3132

精神保健福祉専門相談のお知らせ

●一人で悩んでいませんか？

こころが疲れると、「夜眠れない」「不安で仕方がない」「他の人の言っていることや態度がとても気になる」「学校や職場へ行くのがとてもつらい」などの症状が出てきます。このような時は、一人で悩まず早めの相談が解決の一步となります。

●こころの健康、児童・思春期の問題行動、ひきこもり、依存症など、精神保健に関する相談に精神科嘱託医が応じます。秘密は厳守します。相談料は無料です。ご家族・関係者のみの相談でも構いません。

なお、精神科嘱託医への相談は、事前に保健所へご相談いただいたからの予約になります。お気軽にご相談ください。

（日時）※精神科嘱託医への相談枠は毎月2回（お一人様1回に限ります。）

令和5年度	4月	5月	6月	7月	8月	9月	10月	11月	12月	1月	2月	3月
相談枠① 14時～16時30分	12	12	14	14	9	8	11	10	13	12	14	8
相談枠② 14時～16時30分	26	22	28	24	23	25	25	27	27	22	28	25

（場所）県央保健所ほか

（対象）諫早市、大村市、東彼杵町、川棚町、波佐見町にお住まいで、原則として主治医のいない方に限ります。

★保健師などによる相談も随時受け付けております。お気軽にご連絡ください。

☎ 県央保健所 地域保健課 保健福祉班 ☎ 0957 (26) 3306

参加費
無料

いきいきパラダイス (旧いきがいセンター講座)

- 対象者：町内在住で概ね65歳以上の方
- 場 所：いきがいセンター内
- 日時・内容

申込みが必要です



6月	午前の部		午後の部		
	10時45分~11時45分	13時15分~14時15分	10時45分~11時45分	13時15分~14時15分	
5日(月)	いきいき体操!	お楽しみレク	6日(火)	いきいき体操!	お楽しみレク
12日(月)	元気に体操!	折り紙(七夕)	13日(火)	元気に体操!	折り紙(七夕)
19日(月)	お休み				
26日(月)	いきいき体操!	脳トレえがお塾	27日(火)	いきいき体操!	塗り絵・水彩画

※一般浴の利用もできます。(100円)
入浴希望の方は、入浴セット(石鹸類やタオル等)をご持参ください。

- 参加費：無料
 - 予 約：長寿支援課 地域包括支援係(☎0956⑨5886)まで
- ※バス利用希望の方は、前週の水曜日までにご予約をお願いします。

お気軽に皆さんのご参加をお待ちしています!



※無料巡回バスがあります。ご利用等のお問い合わせは、いきがいセンター(☎0956⑧2121)までご連絡ください。



- 月・水曜日…南部地区(数石、新百津、若草、旭ヶ丘、山手、城山、上百津、栄町方面)
- 月・木曜日…西部地区(尾山、琴見ヶ丘、東・西白石、三越、大崎、東・西小串、惣津、新谷方面)
- 火・金曜日…東部地区(石木、川原、木場、岩屋、岩立、猪乗、五反田、中山、上組方面)
- 水・金曜日…中部地区(宿、中組、野口、下組方面)

『オーラルフレイル』という言葉を聞いたことがありますか？

オーラルは「口腔」、フレイルは「虚弱」を意味します。

簡単に言うと「お口を介した体の衰え」の事です。オーラルフレイルとは加齢による衰えのひとつで、食物を噛んだり飲み込んだりする機能が低下したり、滑舌が悪くなったりするなど、「口」に関連する機能が低下しつつある状態のことを指します。一般的に、オーラルフレイルの始まりは食事時のむせこみが増える、硬い食品が噛めなくなる、滑舌が悪くなる事などが挙げられますが、この状態を放置すると嚥下障害や構音障害など多岐にわたる身体的、社会的な障害を引き起こす恐れがあります。「オーラルフレイル」を放っておくと、口だけでなく全身の筋肉が弱まり、介護が必要になるリスクが高くなります。いつまでも自分の歯でおいしく食事がとれる様、歯や口の働き

健康

一口メモ



大村東彼歯科医師会
中原 裕二 (波佐見町)

の衰えにいち早く気づきしっかりと予防していきましょう。

『オーラルフレイル』の検査・診断について

オーラルフレイルは歯周病や虫歯による残存歯数の減少によって段階的に引き起こされるため、定期的に歯科検診を受けることが大切と考えられています。

高齢者は唾液分泌量が低下するため、口腔内の衛生状態が悪化しやすく、若い世代に比べて歯周病や虫歯を引き起こしやすいのが特徴です。また、特に糖尿病などの持病があると歯周病が悪化しやすいため、抜歯が必要になるほど重症化するまで発症に気づかないケースも少なくありません。気になる症状がない場合であつたとしても、3~6か月に一度は口腔内の状態をチェックするようにしましょう。

『オーラルフレイル』を予防するために

「噛む力」「飲みこむ力」「話す力」この3つの力を衰えないようにする事が大切です。

しっかりと噛む事や会話を楽しむことなどは、口の周りの筋肉を鍛えます。このような何気ない日々の生活が健康を保つための大切な要素です!

好きな詩や小説を声に出して読んだり、好きな歌を歌ったりする事も、口の周りの筋肉を鍛える事ができます。家でできる簡単なお口の体操もおすすめです。毎日の生活に取り入れてみませんか?

水	木	金	土
	1	2	3
7 ◆手話通訳者配置 時 8時30分～13時 場 役場 関 社会福祉係 ☎0956②5411 ☎0956②3134	8	9 ●母親学級(母子手帳交付) 時 9時30分～11時 場 役場 ◆ふれあい教室 スマホ教室&ヨガ 時 14時～16時 場 中央公民館講堂	10
14 ◆行政相談・心配ごと相談 時 13時～16時 場 いきがいセンター 関 ☎0956②2121	15 ◆町議会定例会開会 予定 時 10時～ 場 役場 議場 関 議会事務局 ☎0956②5216	16	17 ◆かわたな栄町 100縁翔店街 時 11時～14時 場 栄町商店街及び周辺 関 東彼商工会 ☎0956②2068
21 ●1歳6か月児健診 対 R3.10.1～R3.12.20生 ◆手話通訳者配置 時 12時～17時 場 役場 関 社会福祉係 ☎0956②5411 ☎0956②3134	22 ■よらんねカフェ 時 14時～15時30分 場 E-basyo みんなでワいわ	23	24
28 ◆弁護士無料法律相談会 (要予約) 時 13時～16時 場 いきがいセンター 関 ☎0956②2121	29	30	



献血

	時間	場所
6月30日(金)	9時～10時30分	川棚警察署
	11時～12時	JAながさき県央川棚支所
	13時30分～16時30分	川棚町公会堂

6月の カレンダー

よらんねカフェ

(E-basyo みんなでワハハ)

認知症の方を介護している家族の方や認知症について関心のある方の交流の場

【日時】第4木曜日

14時～15時30分

子育てサークル 日程表



※前日までに、必ずお電話にてご確認ください。

きしゃぼっぼ(みのりこども園内)

☎0956⑧25111

【園庭開放】月～金 9時～12時

- 6月7日(水) 10時～
身体測定・スタンプあそび
- 6月14日(水) 10時～
父の日プレゼント
- 6月21日(水) 10時～
お部屋で運動あそび
- 6月28日(水) 10時～
みんなで七夕

にこにこ広場(みつばこども園内)

☎0956⑧23637

【園庭開放】火・水
10時30分～11時30分

【育児相談】木 10時～11時

- 6月14日(水) 10時～10時50分
製作(アジサイ)
- 6月28日(水) 10時～10時50分
七夕かざり

純心ひろば(純心こども園内)

☎0956⑧3317

【子育てルーム開放】月・金
9時30分～11時

- 6月6日(火) 9時30分～11時
新聞紙あそび
- 6月13日(火) 9時30分～11時
「七夕飾り」を作ろう
準備物…水筒、帽子

ちびちび(ゴリラはごりら)

☎0956⑧2427

【園庭・室内開放】月～金曜日
10時～12時・13時30分～14時30分

【休館】第1・第3・第5月曜日

6月のテーマは「雨の日も楽しく遊ばしよう」です。

※「広報かわたな」から抜き取ってご利用ください。

＋ 休日当番医 診療時間 9時～17時

日	月	火
<p>●のお問い合わせは、健康推進課健康増進係(☎82-5412)までご連絡ください。</p> <p>■のお問い合わせは、長寿支援課地域包括支援係(☎59-5886)までご連絡ください。</p>		
<p>● 母親学級(母子手帳交付)にお越しの方は、電話でご予約のうえ、以下のものをお持ちください。</p> <p>①印鑑 ②マイナンバーカードなど本人確認ができるもの ③妊娠届または妊娠の確認ができるもの ④預金通帳の写し(本人名義)</p>		
4	+	松村内科・消化器科 (東彼杵町) ☎0957④70709
5	■	いきいきパラダイス (旧いきがいセンター講座) 場 いきがいセンター
6	●	3歳児健診 対 R1.8.21～R1.11.25生 ■いきいきパラダイス (旧いきがいセンター講座) 場 いきがいセンター
11	+	小鳥居病院 (波佐見町) ☎0956⑧53408
12	■	いきいきパラダイス (旧いきがいセンター講座) 場 いきがいセンター
13	●	赤ちゃん ●ブック 学級 スタート 対 AM 6・7か月児：R4.11生 PM 3・4か月児：R5.2生 ■いきいきパラダイス (旧いきがいセンター講座) 場 いきがいセンター
◆郡中学校体育大会(陸上)		
18	+	鈴木病院 (東彼杵町) ☎0957④60145
19		
20	■	いきいきパラダイス (旧いきがいセンター講座) 場 いきがいセンター
◆6月分体育施設使用調整会 時 18時～[場]中央公民館集会室 場 チューリップスポーツクラブ ☎0956⑧25048		
25	+	すが眼科 (波佐見町) ☎0956②07575
26	●	赤ちゃんのお部屋(0歳) 時 9時30分～11時30分 場 役場 保健相談室 ■いきいきパラダイス (旧いきがいセンター講座) 場 いきがいセンター
27	●	母親学級(母子手帳交付) 時 9時30分～11時 場 役場 ■いきいきパラダイス (旧いきがいセンター講座) 場 いきがいセンター

6月4日～10日は歯と口の健康週間です!

「手に入れよう 長生きチケット 歯磨きで」

「人生100年時代」といわれる現代において、健康寿命を延ばすためには、お口のケアも大切です。普段からできるお口のケアを紹介します。

〈毎日できるお口のケア〉

○食後の歯磨き

※小学生低学年くらいまでは、仕上げ磨きの習慣をつけましょう。

○フロス(糸ようじ)や歯間ブラシを使用しましょう

歯ブラシだけでは磨けていない部分があります。フロスや歯間ブラシを使用すると、磨き残しが少なくなります。フロスや歯間ブラシはさまざまなサイズがあり、自分にあったものを選びましょう。誤ったサイズを使用すると、歯茎を傷つける原因になります。サイズに悩んだときは、かかりつけの歯科医院へ相談しましょう。

○舌ブラシを使用しましょう

舌ブラシを使用すると、舌に付着する細菌のかたまり、舌苔(ぜったい)を効率よく取り除いてくれます。舌苔を除去すると口臭の予防、改善につながります。

○フッ素やキシリトール配合の歯磨き粉を使用しましょう

フッ素やキシリトールには、虫歯予防効果があります。フッ素はエナメル質に取り込まれ、歯質を強くし、虫歯への抵抗性が高まります。キシリトールは、虫歯菌の増殖やプラーク(歯垢)の形成を抑える働きがあります。

○定期的な受診 かかりつけ歯科医院で、定期的な歯のクリーニング(PMTC)をお勧めいたします。

PMTCとは、歯科医師や衛生士などの専門家(Professional)が専用の器械(Mechanical)を使用して歯(Tooth)を磨く(Cleaning)ことです。

※歯石や歯の汚れは、普段の歯磨きでは取れないことが多いです。定期的な受診で歯周病を予防しましょう。

何もなくても歯医者に行く習慣を! 歯のメンテナンスをして、健康寿命を延ばしましょう。



第11回 川棚町 8020コンテストを実施します!

自分の歯で噛める喜びが、いつまでも健康でいるための第一歩に繋がります。

80歳以上で自分の歯を20本以上持つ方のコンテストを開催します。たくさんの方のご応募をお待ちしています。

○対象：町内にお住いの80歳以上で20本以上の歯を有する人
(令和5年4月1日で80歳以上の人)

○募集期間：令和5年6月1日(木)～8月18日(金)

○実施機関：町内歯科医院

○審査方法：応募者の中から、町内歯科医院が口腔内環境を考慮し、優秀者を推薦します。

○申込み：町内の歯科医院または役場健康増進係

※川棚町の歯周疾患検診として診査した場合 300円かかります。

〔生活保護受給者・住民税非課税世帯の方は受診前に役場へ申請すると無料で歯周疾患検診が受けられます。〕



☎ 健康推進課 健康増進係 ☎0956(82)5412

今月のスポットライト

Vol.8

このコーナーでは、いま話題のヒト・モノ・コトを紹介します。
 今月は、海と緑に囲まれた自然豊かな環境の中で鶏を育て、美味しい卵を作られている野中鶏卵(大崎)の野中貴宏さんに話を伺いました。



野中鶏卵 代表
野中 貴宏さん



野中鶏卵の歴史

野中鶏卵は、1946年(昭和21年)に平島地区で開業し、1957年(昭和32年)に現在の大崎地区に移動してきました。祖父が創業し、その後父へと継承され、私で3代目になります。

私自身、以前は別の仕事をしていたのですが、家族が体調を崩してしまい、手伝ってほしいと頼まれたことがきっかけで約17年前にこの仕事を始めました。

以前は、卸売業者に卵を納める形を中心に営業していましたが、しかし、価格の相場が安く、また、買われる時と買われない時があるなど売り上げが不安定だったことがネックになっていました。

そこで、卸売業者を通さず、個人経営の店舗や個人のお客様へ直接お届けする営業を中心に切り替えたところ、ありがたいことに「好評をいただき、口コミで評判が広がり、現在に至っています。」

鶏が元気だから、卵が美味しい

野中鶏卵の一番のこだわりは、卵の「美味しさ」を追求することです。そのために、鶏の種類や餌、飼育方法にもこだわりを持って取り組んでいます。

中でもイチ押し「平飼いもみじ」は、国内でも希少な純国産鶏の「もみじ」から産まれた卵で、強い甘みと濃厚なコクが特徴の卵です。鶏たちは飼育小屋を自由に動き回ったり日光浴をしたりとのんびり一日を過ごしており、また、人間が食べても大丈夫なほど安全な栄養価の高い餌を与えているため、毎日元気に美味しい卵を産んでくれます。

私たちのモットーは「鶏が元気だから、卵が美味しいのです」という言葉。健康で安全な卵を産むには、なにより鶏の健康が第一なので、海と緑に囲まれた大崎半島の大自然のもと、鶏たちが元気に育つよう心がけています。

自信をもって、いいものを届けたい

農産・畜産など二次産業の生産者さんたちは、「こだわりを持っていいものを作っているのに、限られた販路でしか取り扱われていないため知名度が低くなかなか売れない、安く提供しすぎて利益が確保できていない」という課題を抱えているように思います。また、作業がきつく、休みがなかなか取れないこともあって、このままでは後継者や担い手が不足し、二次産業全体が衰退していくのではないかと、私たちが危機感を感じています。

それらを解決していくためには、まず、生産者がちゃんと利益を確保できる仕組み作りが必要だと思っています。川棚町で作られている農作物や獲れる魚介類は新鮮でおいしいものばかりなので、自信をもって新たな販路の拡大や価格設定の見直しなどに取り組んでみてはいかがでしょうか。川棚町にはこんなおいしいものがあるんだということを、いろんな人に知ってもらいたいですね。



味が自慢の新鮮な卵。箸で掴んでも黄身が破れません。



純国産鶏「もみじ」赤いトサカと茶色い羽毛が特徴です。



日曜日以外、祝日でも営業中。卵自販機は24時間営業中です。





川棚特別支援学校は五十周年を迎えました

川棚特別支援学校には、川棚町をはじめ東彼杵郡内や佐世保市、西海市から、小学部に三十七人、中学部に二十四人、高等部に四十人の児童生徒が通っています。本校は、「児童生徒が、通ってよかった、教職員が勤めてよかった、地域の皆様方が、本校がこの地域にあってよかった」と思っていただけのような学校をめざす「ことを、スローガンに掲げ、関係者一同より良い学校づくりに取り組んで参りました。その本校が、今年度、五十周年の記念の年を迎えます。これもひとえに、地域の皆様方のご厚情やご支援の賜物であると、心から感謝しております。本当にありがとうございます。」

本校では、五十周年を迎えるにあたり、児童生徒会を中心として、みんなで協力して学校をよりよくしていくという『川特魂』を未来につないでいくことを誓い、左のテーマを掲げました。そして、これまで行ってきた運動会や文化祭（川棚げんきまつり）を五十周年を祝う行事とし、また、記念式典をはじめ、記念講演、瑞宝太鼓、壁面装飾、Vファーレンのホームタウン活動などの催しを行い、一年を通して五十周年を祝って参ります。

私たちは、今後もこれまでの歩みを絶やさぬよう、児童生徒が、地域貢献活動やボランティア活動などを通して、地域の皆様のお役に立てるような機会を増やし、本校が、地域の皆様にとってよかったと思っていただけよう努めて参ります。引き続き本校の教育にご理解とご支援を賜りますよう、よろしくお願ひ申し上げます。



消費者ホットライン188とは？

消費者ホットライン188(局番なし)は、お近くの消費生活センター等の消費生活相談窓口をご案内することにより、消費生活相談の最初の一步をお手伝いするものです。

「悪質商法等による被害にあった」「ある製品を使ってけがをしてしまった」「お試し購入のはずが定期購入契約になっていた」などの消費者トラブルで困っていませんか？

また、『「新型コロナワクチンが接種できる。後日全額返金されるので10万円を振り込むように」との不審な電話がかかってきた』などの新型コロナウイルスに関連したトラブルや、「豪雨で雨漏りし修理してもらったがさらにひどくなった」などの災害に関するトラブルで困っていませんか？

そんなときは一人で悩まずに、全国どこからでも3桁の電話番号でつながる消費者ホットライン「188(いやや!）」にご相談ください。相談員がトラブル解決を支援します。

一人で悩まず、まずは相談

大切なのは、すぐに相談することです。困ったときは、一人で抱え込まないで「消費者ホットライン「いやや」(局番なしの188)」までお電話を

『泣き寝入りは超いやや!』
で覚えてね。



消費者庁
消費者ホットライン188
イメージキャラクター
「イヤヤン」

男女共同参画週間

「あなたらしい」を築く、 「あたらしい」社会へ

6月23日から29日までの1週間は、「男女共同参画週間」です。

女性、男性といった性別による固定的な役割分担の意識^(注)

や、このような意識に基づく社会制度・慣行を

見直し、職場での女性の活躍、男性の育児・介護・地域活動への参加など、家庭や地域、職場、学校などで多様な暮らしや働き方を選択できる社会、「生きがいを感じられる社会」にするためには、一人ひとりの取組が必要です。

(注)「男性は仕事・女性は家庭」「男性は主要的業務・女性は補助的業務」などのように、男性、女性という性別を理由に役割を固定的に分ける考え方



宝くじ文化公演

それぞれのオリジナル曲から、
師匠・北島三郎の名曲まで、
心に響く力強い
演歌の世界をお届けします!!

大江裕

北山たけし
デビュー20周年
大江裕
デビュー15周年

北山たけし

北島兄弟 コンサート2023

令和5年8月20日(日) 15:00開演 (14:00開場)

川棚町公会堂

〒859-3614
長崎県東彼杵郡川棚町中組郷1506

全席指定

料金

前売 2,000円 当日 2,500円

発売日

6月13日(火)

※未就学児の入場はご遠慮ください。 ※前売り入場券が完売した場合、当日券の販売はありません。

販売所

川棚町教育委員会 / TEL:0956-82-2064

お問い合わせ

川棚町教育委員会
TEL:0956-82-2064

※この公演の入場料は、宝くじの助成により特別料金になっています。
※駐車場に限りがありますので、お車の場合、乗り合わせてご来場ください。



【主催】川棚町 / 川棚町教育委員会 / (一財)自治総合センター



納期

- ・町県民税(普通徴収) 第1期
- ・国民健康保険税 第1期
- ・介護保険料 第1期
- ・水道料金・下水道使用料 5月検針分
- 納期限 6月30日(金)

相談

国や県、町などの機関が行っている仕事について、意見・苦情や要望などはありませんか。次のとおり行政相談所を開設しますので、お気軽にご相談ください。

行政相談

- ◆日時 6月14日(水) 13時～16時
- ◆場所 いきがいセンター
- ◆相談 無料
- ◆行政相談委員
岩本義弘(平島一)
山本喜一(城山)
- ◆いきがいセンター
☎0956②2121

人権相談

皆様の身近な悩みや心配事を相談してみませんか。人権相談

募集

自衛官募集

※受付はすべて7月1日(土)から

○防衛大学校学生(一般)

◆受験資格 高校(見込含む)で21歳未満の者

◆受付 10月18日(水)まで

○防衛医科大学校学生(医学科)

◆受験資格 高校(見込含む)で21歳未満の者

◆受付 10月11日(水)まで

○防衛医科大学校学生(看護学科)

◆受験資格 高校(見込含む)で21歳未満の者

◆受付 10月4日(水)まで

○一般曹候補生

◆受験資格

18歳以上33歳未満の者

◆受付 9月5日(火)まで

◆一次試験日
9月15日(金)～9月24日(日)

○航空学生

◆受験資格

【航空自衛隊要員】高校(見込含む)で21歳未満の者

【海上自衛隊要員】高校(見込含む)で23歳未満の者

◆受付 9月7日(木)まで

◆一次試験日 9月18日(金)

圏自衛隊長崎地方協力本部

大村地域事務所

☎0957②6217

その他

マイナンバーカード業務時間外の申請等受付

マイナンバーカードをまだお作りされていない方は、平日の業務時間外でも申請・交付受付を行っています。

◆平日

6月13日(火)・22日(木)

受付時間 17時15分～19時

◆休日 6月11日(日)

受付時間 9時～11時30分

◆場所 戸籍住民係



精霊船について

圏生活環境係 ☎0956②5411

令和5年8月15日(火)の精霊流しにおける集積場所へ持込み可能な精霊船について、左記の事項をお守りいただきますようお願いいたします。(集積場所等については、広報わたな8月号にてお知らせいたします。)

船のサイズ

側面図

長さ(船体): 2m未満

前面図

幅(船体): 0.8m未満

高さ(全高): 0.8m未満

- ▶ 規格を超えるもの及び不燃物(針金、鉄くぎ等)が使用されているものについては処理ができませんので、ご帰宅の際にお持ち帰りいただきます。
- ▶ 集積場所に持ち込んだ精霊船は、海に流さないでください。

※精霊船の製作、保管 及び 精霊船(全長2mを超える場合)をひく行為 等を道路上で行う場合は、事前に「道路使用許可」が必要となります。お手続き等につきましては、川棚警察署交通課(0956②3110)にお問合せください。



川棚高校だより

No.52

祝・入学 フレッシュ80人

4月10日(月)に入学式を挙行し、麗らかな春の陽気に包まれて、普通科55人、生活総合科25人が入学を許可されました。担任の先生から一人ひとりの名前が読み上げられた後、新入生代表の黒木裕太くん(川棚中出身)が力強く宣誓文を読み上げました。新入生の皆さんは、いよいよ始まる新しい学校生活に胸を躍らせながらも、緊張した様子がうかがえました。

今年度は在校生も出席し、吹奏楽部やコーラス部の演奏に合わせて校歌を斉唱し、多くの歓迎の中で入学式を行うことができました。



黒木くんの新入生宣誓

手話表現 25 時間や数を表わそう(3)

川棚手話サークル

令和

すぼめた右手を広げながら前に出す。(花が咲くように)

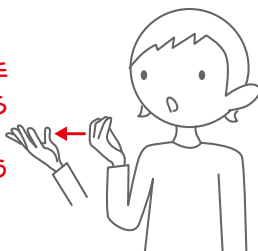

平成

右手の甲を上にして中央から右に動かす。(平らなことを表現)

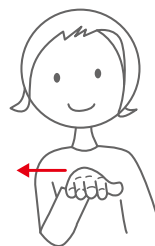

☆元号の表し方

昭和

右手の親指と人差し指を伸ばし、指先を襟首にあてる。または、首にそって動かす。



大正

右手で口ひげをなでる動作をする。(大正天皇が口ひげを生やしていたことに由来)



明治

あごの前で右手を軽く握り、小さく丸めながら前に下ろす。(明治天皇のあごひげを表現)



かわおこ日記

地域おこし協力隊

延山 幸子

お久しぶりの延山です！「EARTH DAY 2023 川棚」において、Kazuki Peaceの木工部とリサイクル部とコラボし、「流木と廃材」と「リサイクルロウソク」のワークショップを行いました。

昨年来ていただいた方が今年も来てくださり、お子さんがインパクトドライバーを使用する際、心配そうに見つめる親御さんをよそに、「去年も使ったから大丈夫！」と楽しそうにボタンを押ししてビスを打ち付ける子ども達の笑顔が印象的でした！(笑)

今回協力をしてくれたお一人が、お客様に自由な作品作りが出来るようにと、1人1人の要望に丁寧に応えていただき、想像を超える作品も数多く生まれました。

「自分で選び、自分の好きを見つめる作業」をたくさんの方に体験していただけたことや、イチニッテを知ってくれた方、またワークショップをしてほしいとお声をいただいたので、今後も栄町に足を運んでいただけるよう皆さんが楽しめるワークショップをイチニッテで開催したいと思います。みなさんの作品は Kawatana3po にご配信です。



新入職員を紹介します

住民福祉課 社会福祉係

かなもり こうき
金森 侯貴

医療職であった経験を
生かし、住民の皆様に寄り
添うことができるように頑
張ります。また、1日でも早
くお役に立てるように頑張
ります。



人事異動を行いました

【令和5年4月28日付】

▶ 議会事務局議会係

橋口 彩夏 (旧：住民福祉課 社会福祉係)

放送大学

入学生募集のお知らせ

- 放送大学は、文部科学省、総務省所管の通信制大学で、2023年10月入学生を募集しています。
- 幅広い世代の8万5千人以上の学生が、大学卒業や学びの楽しみなど、様々な目的で学んでいます。
- 心理学・福祉・経済・歴史・文学・情報・自然科学など、300以上の授業科目があり、テレビやインターネットで1科目から学ぶことができます。

○ 資料提供は、お気軽に放送大学長崎学習センター(☎095-813-1317)までご請求ください。

○ 出願期間 第1回 2023年8月31日まで
第2回 2023年9月12日まで

おはなし会 (ぼちぼち文庫)

6月11日(日)
10時~11時30分
石木公民館

★ 絵本の読み語り、
貸し出しなど

☎山口(0956@2095)

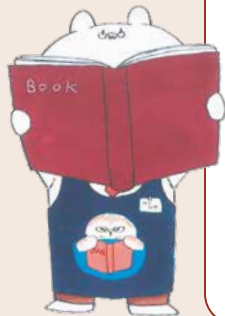

幼児におすすめの本



『げんきだしていこう! のおまじない』 西平あかね

ねこ猫があーちゃんに、「ほっとけほっとけほっとけーきのふとんがふとんだ〜」というおまじないをおし教えてくれました。いっしょにと、すっかり晴れ晴れいい気分になり……。読むとほっこり元気になる絵本。

図書室だより

中央公民館 ☎0956@2064

「忍びの副業上・下」 島中 恵

滝川弥九郎は甲賀忍びの末裔。戦国の世では活躍するも、今や日がな日、江戸城の警護をするために番所に座っているだけ。江戸城の表右筆に屋根の上の失せ物探しを頼まれたことから、將軍家治の唯一の実子、家基の警護役として白羽の矢がたつた。一族の力を結集し、使命を全うしようとするが……。



「〈図解〉新・地政学入門 世界の「今」を読み解く!」 高橋洋一

なぜ、ロシアはウクライナに侵攻したのか。なぜ、中国は台湾に手を伸ばそうとしているのか。アメリカが自信たっぷりになったのは偶然なのか。プリンストン大学で国際政治の(戦争論)を専攻した著者による日本の「立ち位置」「立ち回り方」がわかる1冊!



ご利用にあたって

開室時間
火~金曜日 9時~19時
土・日曜日 9時~17時

貸出期間 2週間(1人5冊まで)
休室日
毎週月曜日・祝日・第4金曜日(蔵書整理日)

6月の休室日
5・12・19・
23(蔵書整理日)・26

防災無線の確認は ☎0956@6868へ



たかしまけんたろう
高島健太郎くん(左)
平成30年5月30日生
たかしまりょうたろう
高島峻太郎くん(右)
令和3年5月26日生(五反田)
5歳と2歳のお誕生日おめで
とう☆ ケンカもするけど、と
ても仲良しな2人。妹が大好
きでよくお世話をしてくれて
ありがとう! 家族みんなのた
からもの。これからも3人仲
良く元気に育ってね。大好き
な2人へ、パパ・ママより



なみえ いちか
浪江 一樺ちゃん
平成30年5月31日生(上組)
いっちゃん5歳のお誕生日
おめでとう♡ 弟も出来
て、どんどんお姉ちゃんに
なっていく姿が本当に頼
もしいよ。いつもみんな
を笑わせてくれて楽しま
せてくれてありがとう☆こ
れからも、元気で明るいお
てんばな、いっちゃんでい
てね♪ 家族みんなより



とみた いとか
富田 絃未ちゃん
令和3年5月4日生(下百津)
いとかちゃん2歳の誕生
日おめでとう♪ こども園
で覚えた歌をうたってく
れたり、言葉も出てきて
みんなを笑顔にしてくれ
てありがとう!! 2歳もた
くさんうたって、いっぱい
お話ししようね☺
家族みんなより

6月に誕生日を迎える小学校入学前のお子さんの写真を募集
します。掲載希望の方は、6月6日(火)までに企画財政課ふる
さと広報係(☎6116)へご連絡ください。※応募多数の場合
は、掲載をお断りすることがあります。

寄附お礼

◆社会福祉協議会へ

- 下百津 福田 好彦 様
故敬子様のお忌明にあたり
- 東小串 田崎 信義 様
故光二様のお忌明にあたり
- 若草 齋藤 孝明 様
故孝至様のお忌明にあたり
- 中山 山口 節子 様
故和江様のお忌明にあたり
- 長崎市 永田 玲子 様
故古川佳代子様のお忌明にあたり
- 山手 西田 貞子 様
故俊夫様のお忌明にあたり

以上ご寄附いただきました。
厚くお礼申し上げます。

- 川棚町社会福祉協議会
- 川棚 棚
- 川棚町教育委員会



戸籍だより

《4月受付分》
(敬称略)

おたんじょう

- 西白石 大坪万菜華(浩司)
- 新谷 安部叶凧(和真)
- 中組 福本 翔琥(征史)
- 中組 中尾 圭薫(祥章)
- 数石 浦野 琉菜(亮太)
- 新谷 馬場正太郎(正義)
- 五反田 石田 想空(一徳)
- 下百津 松永 日葵(裕樹)

ご結婚

- 上組 宮寄 尚哉
- 上組 村松 想
- 佐世保市 末安 輝旭
- 佐世保市 吉田 美由紀

おくやみ

- くじやくの家 原田ヒデオ 76
- 平島四 面 勇人 54

町内交通事故発生状況

川棚警察署提供

	4月中	令和5年中
人傷件数	3	8
死者	0	0
傷者	4	13
物損事故	32	102
飲酒(事故件数)	0	0
無免許(事故件数)	0	0

※寄附お礼及び戸籍だよりで
は、広報紙への掲載を了承した
だいたの方のみ掲載しています。



新百津	大平 公子	92
西白石	山田 哲朗	86
上百津	坂井 伸好	86
西白石	菊先 章久	83
城山	太田 貞秋	96
城山	飛田 政博	88
平島四	正司タエ子	87
岩立	岩永 朝夫	91
平島三	能木 由二	88

防災無線の確認はNBCテレビにあわせてリモコンの(d)ボタンを押しデータ放送画面で

お待たせいたしました！お待たせしすぎたかもしれません！

4年ぶりの開催!!100円ショップが出現!!

域外からの出店也大募集!!

100円以外のお得な商品もたくさんあるよ!!

せっかくだから遠くの駐車場に停めて歩いて行こう

エコバッグ持ってきてね

無断駐車は止めよう!!

道路は横断歩道を渡ろう!!



かわたな さかえまち

翔店街

令和5年

雨天決行

6月17日(土)

開催時間

11時～14時

100円商品の販売は、11時以降しか行いませんのでご了承ください。

JR 川棚駅前栄町商店街で開催

※マスクの着用にご協力いただくと幸いに存じます。

駐車場のご案内

JA 川棚支店・べるまゆみ裏・旧親和銀行川棚支店駐車場

(マルキョウ側から)

川棚青果市場・ビストロ萬寿美横・NTT跡

※駐車場は追加の可能性も有ります

ボランティアスタッフ大募集!!

当日のボランティアスタッフを募集しています。

参加をご希望の方は東彼商工会本所

☎0956-82-2068まで

今回からチラシの新聞折り込み等は致しませんので、原則として本 QR コードからデータを読み込んで下さい。

(完成は5月末ごろ予定です)

※当日の本部には印刷版を準備します。

また東彼商工会 0956822068 でも前日まで出力は可能です。



主催:かわたな栄町集栄会 お問い合わせ:東彼商工会本所 ☎0956-82-2068 当日本部☎0956-20-6060 ※当日のみ

◎ 広報 かわたな 6月号 No.794

令和5年6月1日発行 発行者/川棚町

☎0956@3131 FAX0956@3134

町からの情報をメールで受け取る方はこちらから登録してください。



町からの情報をLINEで受け取る方はこちらから友だち追加してください。



〒859-3692 長崎県東彼杵郡川棚町中組郷1518-1 HPアドレス <https://www.kawatana.jp> Eメールアドレス kawatana@town.kawatana.lg.jp

4月の人口のうごき

世帯数		人口	
5,717		13,459	
出生	6	死亡	13
転入	59	転出	31



この「広報かわたな」は、環境に配慮し再生紙と、揮発性有機化合物を一切含まないNON-VOCペタブルインキを使用しています。